

## การใช้งาน ZK Access 3.5

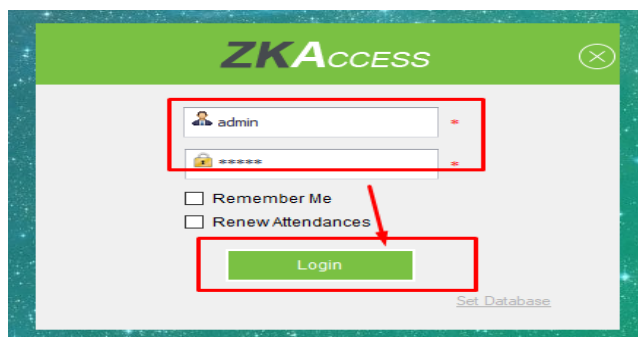

เข้าโปรแกรมโดยใช้รหัสผ่าน คือ **admin** ทั้ง 2 บรรทัด และกด **login**



## การเพิ่มข้อมูลลูกค้าสมาชิกใหม่

1. ทำการเพิ่มทะเบียนสมาชิกในโปรแกรม Fitness ให้เรียบร้อย (รหัสต้องไม่เกิน 9 ตัว และไม่ใช้เลข 0 นำหน้า)

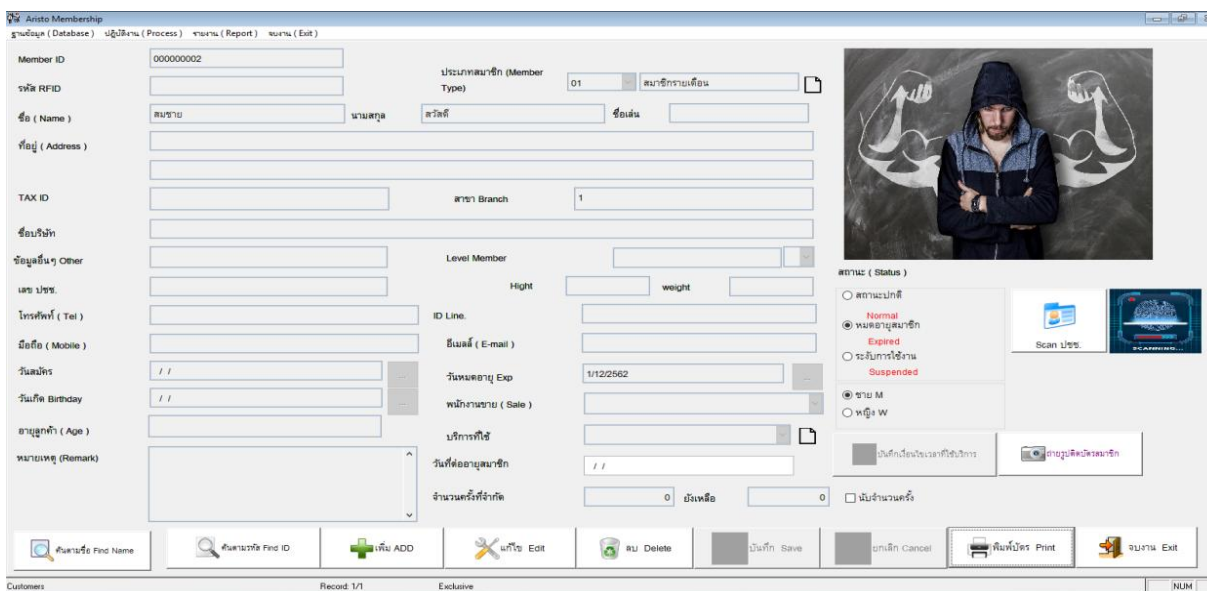

หมายเหตุ : ก่อนเพิ่มสมาชิก ต้องเปิดโปรแกรม ZK Access 3.5 ไว้ด้วย

2. ไปที่ ZK Access 3.5 เลือกที่เมนู Personnel ทำการ / เลือกสมาชิก ที่สร้างใหม่ คลิกขวาและเลือก Edit

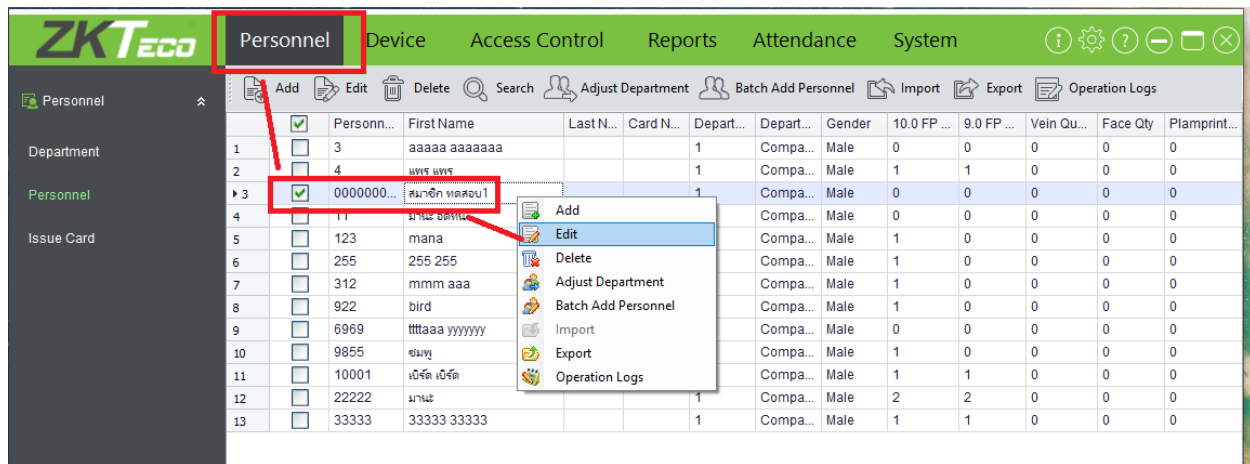

3. เลือกที่เมนู USB FP Sensor ทำการเลือกเก็บลายนิ้วมือ ผ่านเครื่องสแกนนิ้ว ตามนิ้วที่ต้องการ

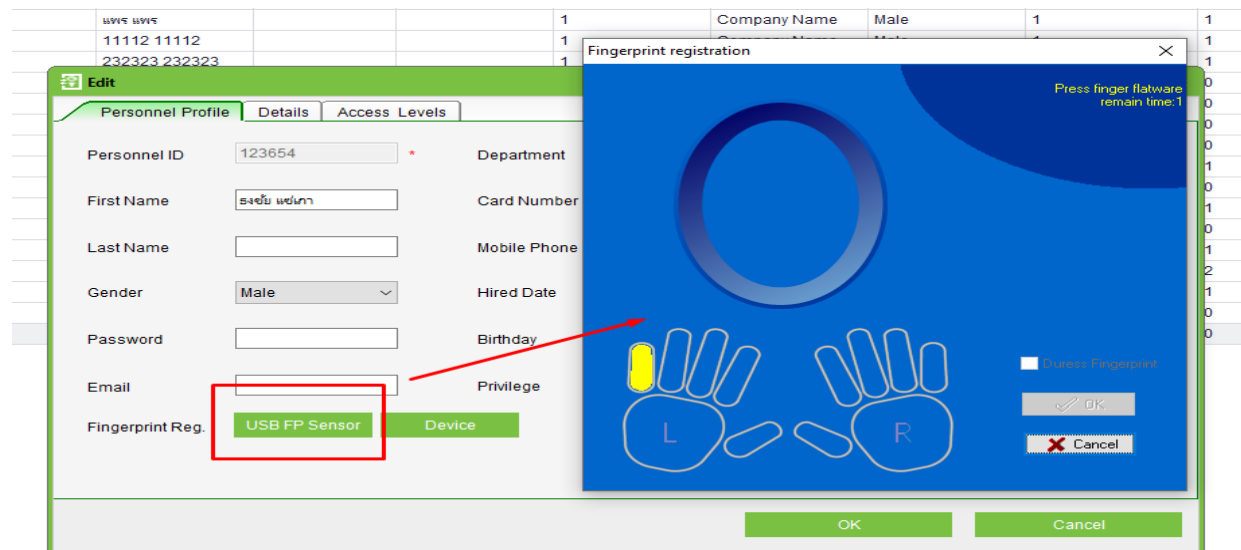

หมายเหตุ : แนะนำใช้กับเครื่องสแกนนิ้วรุ่น ZK4500 ( ถ้าใช้ตัว ZK k20 ในการเก็บนิ้วให้ใช้ปุ่ม Device)



- ไปที่ Access Level เลือกร / ข้อมูลช่องด้านซ้าย และกดปุ่ม > เพื่อให้ข้อมูลไปด้านขวา และกด OK

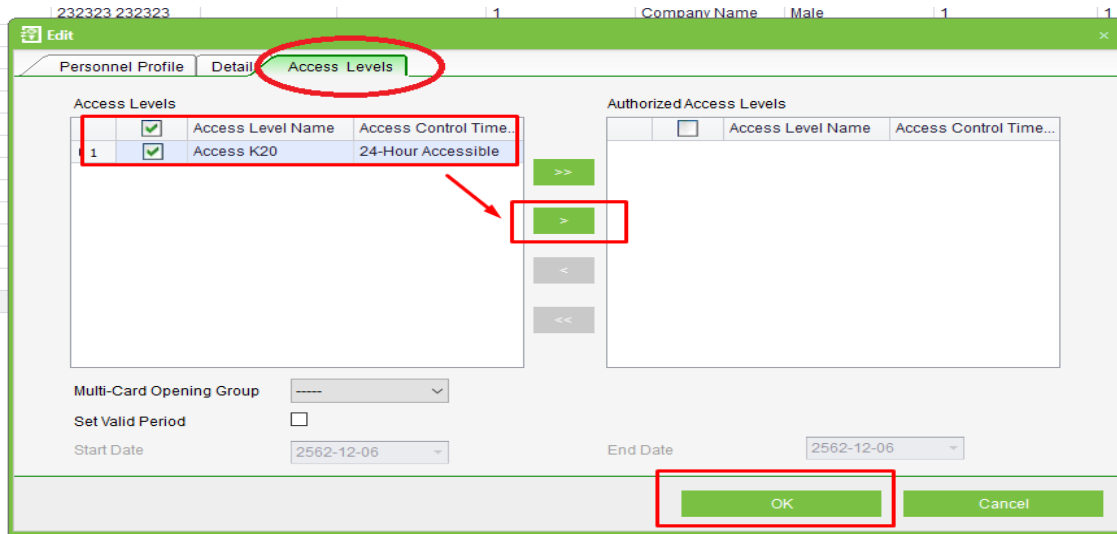

- โปรแกรมจะขึ้นให้ส่ง ข้อมูลไปยังระบบประตูกัน ให้กด SYNC Now ครับ

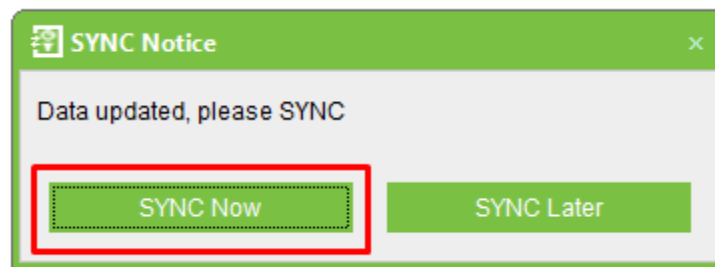

- รอดักรู ระบบจะเริ่มทำการโอนข้อมูลสมาชิกใหม่ไปที่ประตูกัน

